

AXONOMETRIE NORD OUEST

AXONOMETRIE SUD EST

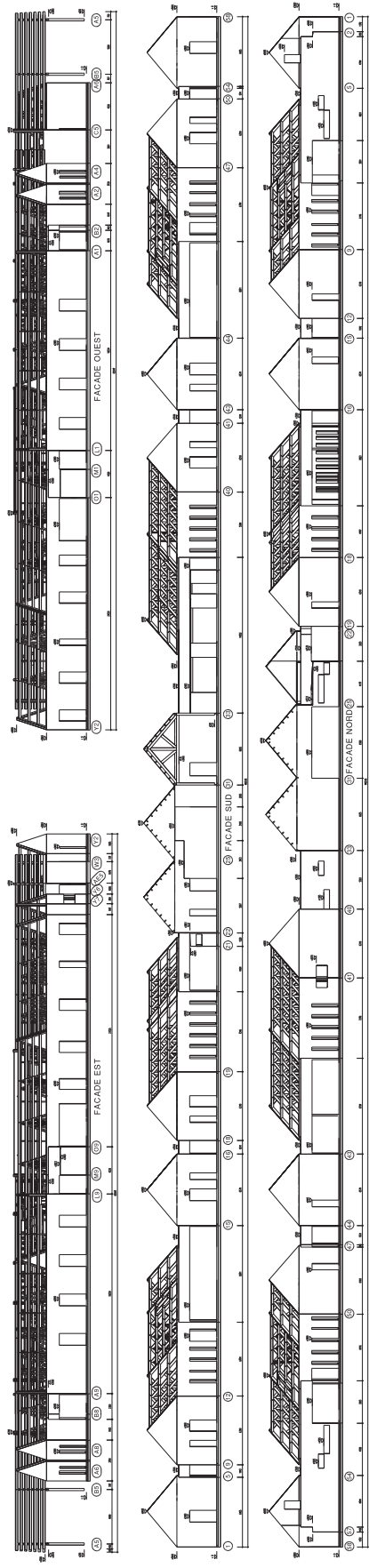

<b>Projet de maison d'accueil spécialisée</b> <b>44119 - Grandchamp des Fontaines</b>	
Architecte: <b>BOUYER / LEBLANC</b>	14-05-2015 15:00
Client: <b>SCS SCS 2441</b>	14-05-2015 15:00
Localisation: <b>44119 - Grandchamp des Fontaines</b>	14-05-2015 15:00
Site: <b>44119 - Grandchamp des Fontaines</b>	14-05-2015 15:00
Collaborateurs: <b>BOUYER / LEBLANC</b>	14-05-2015 15:00
Date de mise à jour: 14-05-2015 15:00 Version: 1.0 Contenu: <b>PROJET D'ACCUEIL SPECIALISE</b> 44119 - Grandchamp des Fontaines 14-05-2015 15:00	
<b>LOT 3</b> Composante et contenu lots - Intégration lot - Habitat BAIONOMERIES - BLAGADES E.S. E.V.E.	
W.A.R.	

Les plans sont établis en fonction des données indiquées sur le plan de base. Le client s'engage à fournir toutes les données nécessaires à l'établissement de ces plans. Le client est responsable de la vérification de l'exactitude des données fournies. Le dessinateur ne pourra être tenu responsable en cas d'erreur de conception due à des données incomplètes ou fautive.

Le client est responsable de la vérification de la conformité des plans avec le plan de base et de la tenue à jour des modifications. Toute modification doit être matérialisée sur un plan séparé et validé par le client. Les modifications sont effectuées à la demande du client et peuvent entraîner des modifications de prix et de délais.

Le client est responsable de la validation finale des plans et de leur utilisation. Toute utilisation non autorisée est strictement interdite. Le dessinateur ne pourra être tenu responsable des conséquences d'une utilisation non autorisée.

Projet de maison d'accueil spécialisée  
 44119 - Grandchamp des Fontaines

Architecte: M. BOUTIER  
 Adresse: 44119 Grandchamp des Fontaines  
 Téléphone: 02 53 63 63 63  
 E-mail: contact@boulboul.fr

Client: M. BOUTIER  
 Adresse: 44119 Grandchamp des Fontaines  
 Téléphone: 02 53 63 63 63  
 E-mail: contact@boulboul.fr

Dessiné par: M. BOUTIER  
 Date: 15/10/2023  
 Version: 01

Chaque plan est à consulter en fonction de son intitulé. Les plans sont établis en fonction des données indiquées sur le plan de base.

LOT 3		
Châssis et menuiserie bois - menuiserie bois - Habitat		
vue en plan charpente		
Etat:	Etat:	Etat:
D.S.	G.S.	E.V.E.
01	02	03
Voté par:		
Date:		

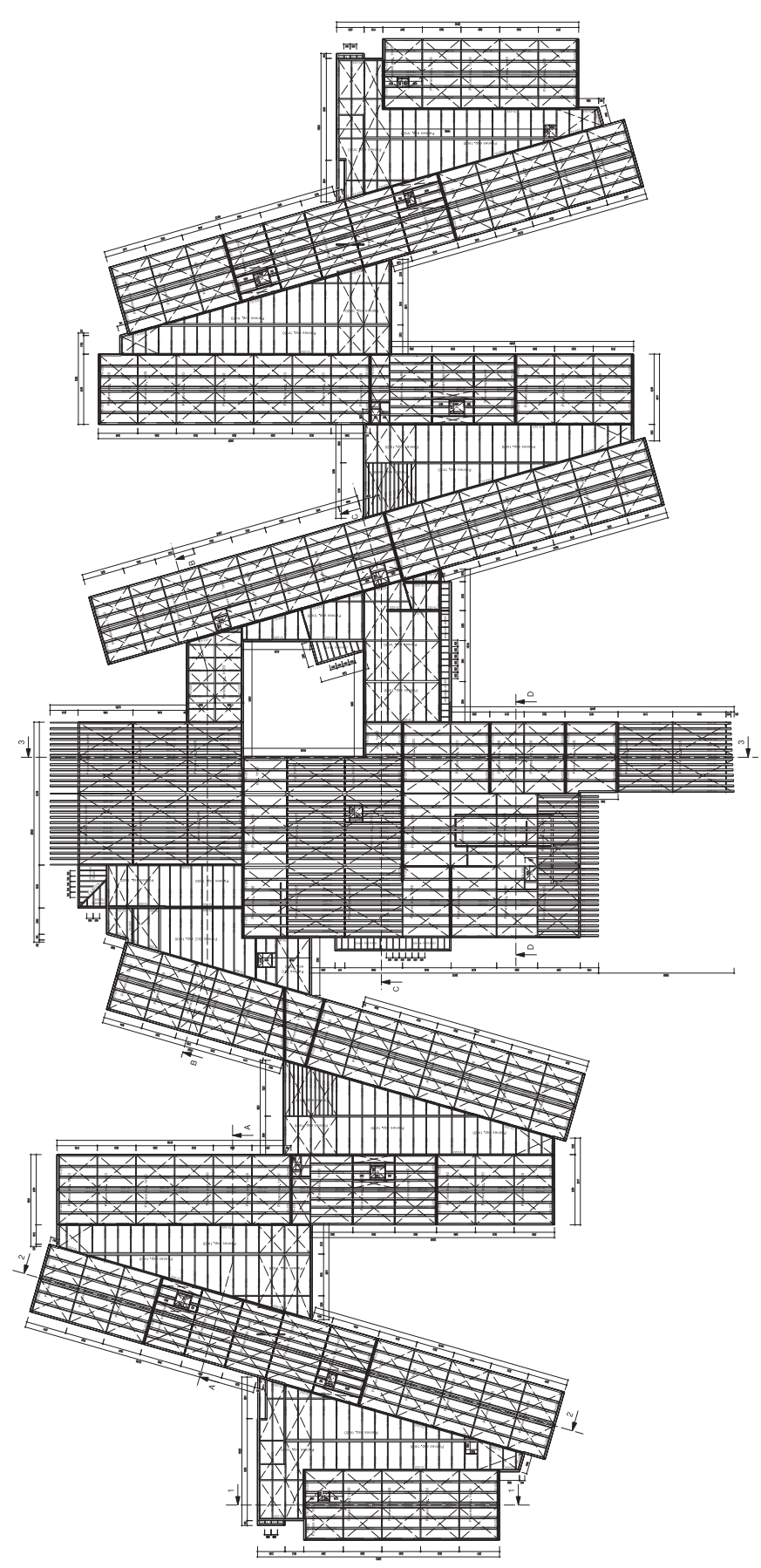

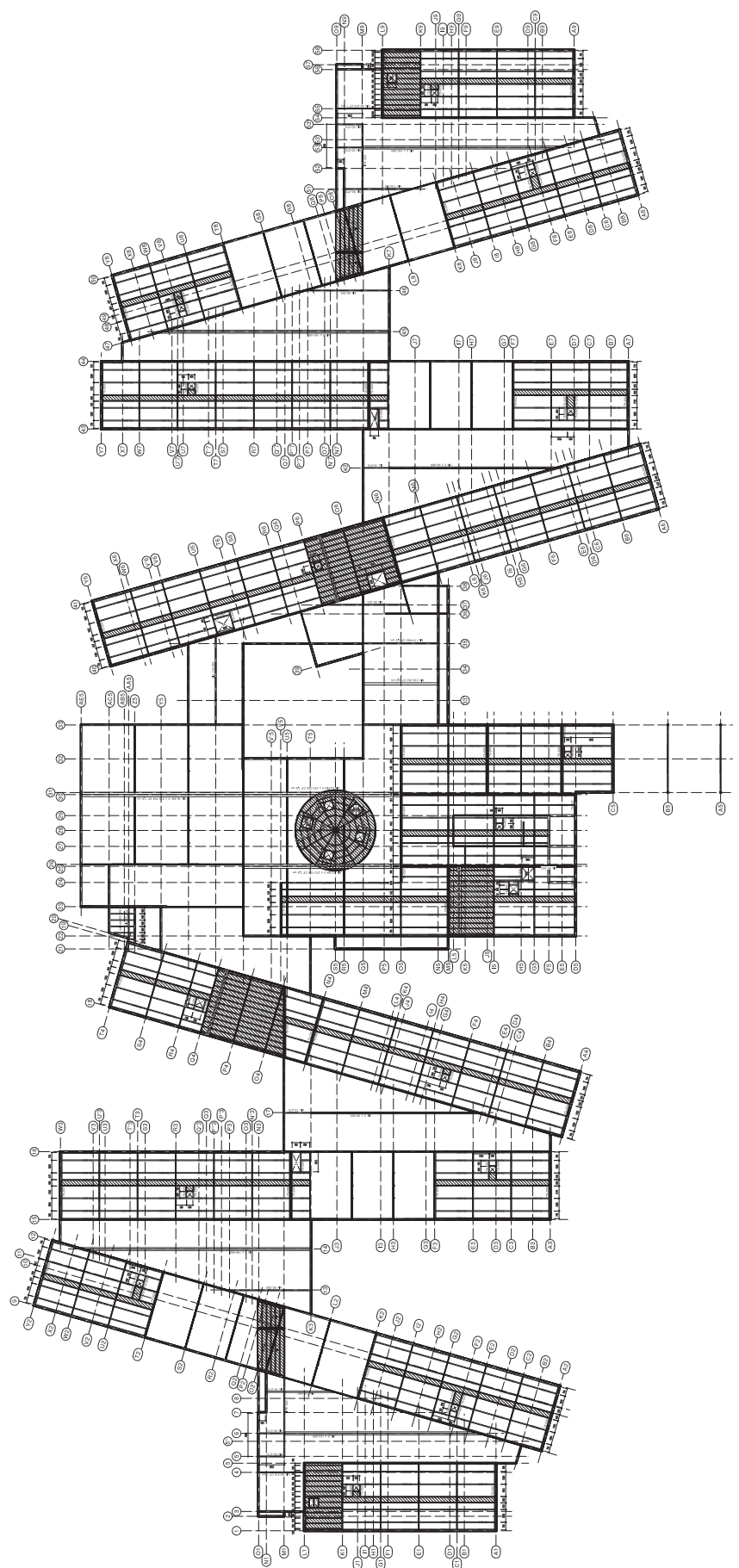

Les plans sont à destination exclusive du Maître de l'œuvre et ne sont en aucun cas destinés à être utilisés par des tiers sans la permission écrite de l'auteur des plans.

**Projet de maison d'accueil spécialisée**  
 44119 - Grandchamp des Fontaines  
 Route de Treillères

Maitre	MAITRE DE L'ŒUVRE	Date: 14/03/17	14/03/17	17/03/17	17/03/17
Entreprise	Entreprise	Date: 14/03/17	14/03/17	17/03/17	17/03/17
Architecte	ARCHITECTE	Date: 14/03/17	14/03/17	17/03/17	17/03/17
Coauteur	CO-AUTEUR	Date: 14/03/17	14/03/17	17/03/17	17/03/17

**LOT 3**

Couverture et charpente bois - Revêtement - Habitat

vue en plan saillage

Échelle:	État:	Dessiné:	Titre:	Contour:	SWWK
1/25	3D	G.S.	EVE	2017	10/17

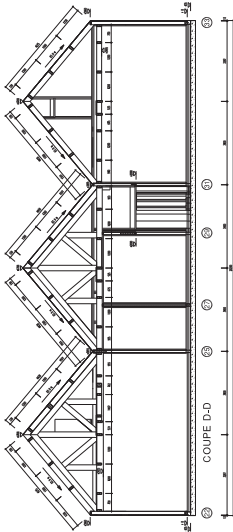
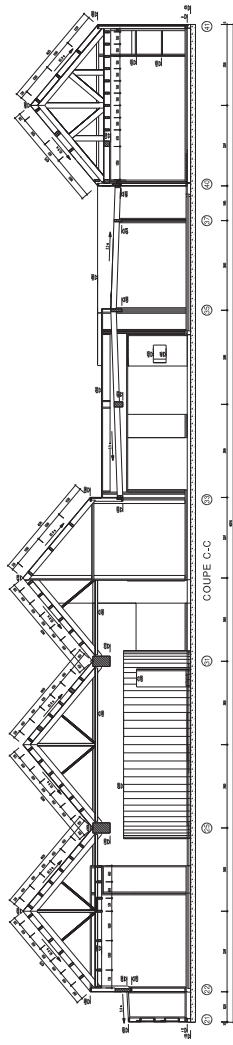
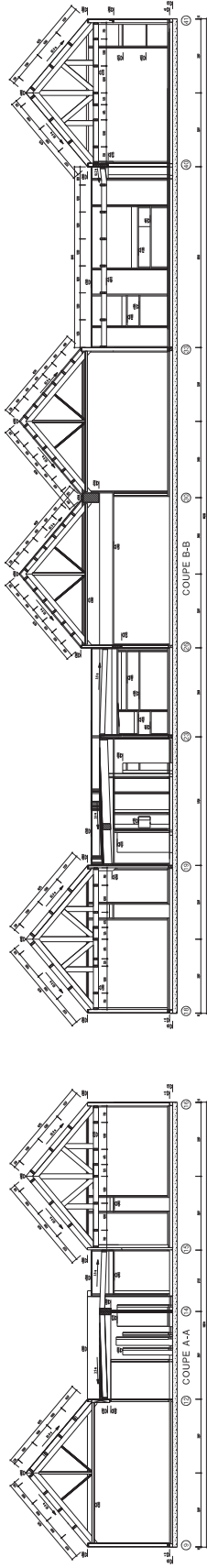
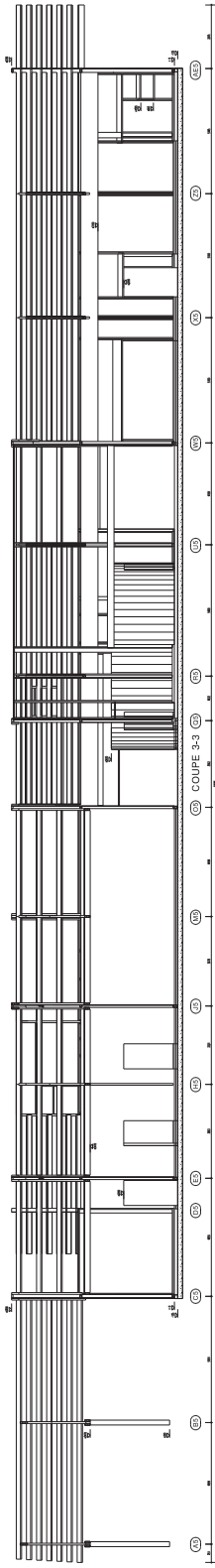
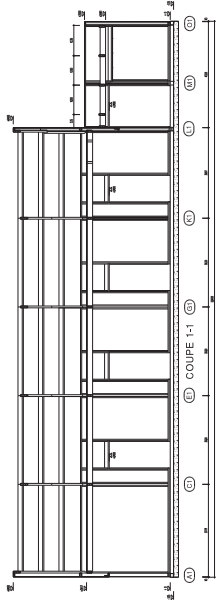
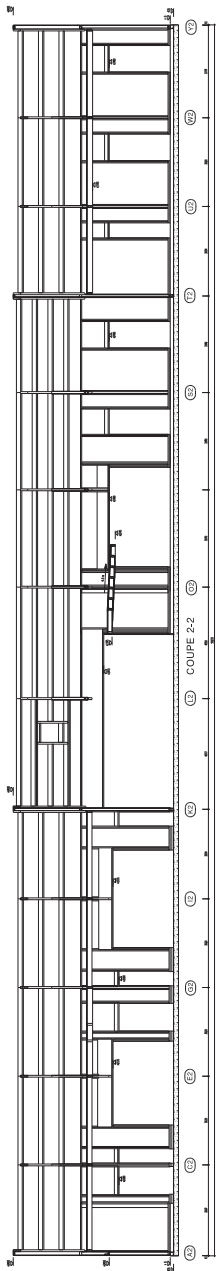

UNIVERSITÄT DUISBURG ESSEN | FAKULTÄT FÜR ARCHITECTUR UND URBANISMUS | STUDIENFACH ARCHITECTUR

**Projet de maison d'accueil spécialisée**  
**44119 - Grandchamp des Fontaines**

Maitre d'ouvrage:	Projet de maison d'accueil spécialisée
Architecte:	SCHEISSLEBEN
Coordination:	SCHEISSLEBEN
Dessinateur:	SCHEISSLEBEN
Client:	SCHEISSLEBEN
Site:	44119 - Grandchamp des Fontaines
Date:	2022
Échelle:	1/50

Projet de maison d'accueil spécialisée

Lot 3

Projet:	Projet de maison d'accueil spécialisée
Site:	44119 - Grandchamp des Fontaines
Client:	SCHEISSLEBEN
Dessinateur:	SCHEISSLEBEN
Coordination:	SCHEISSLEBEN
Maitre d'ouvrage:	Projet de maison d'accueil spécialisée

Changement et construction type - Energie type - Habitat

WORK:	WORK
DATE:	DATE
NUMERO:	NUMERO
EVE:	EVE

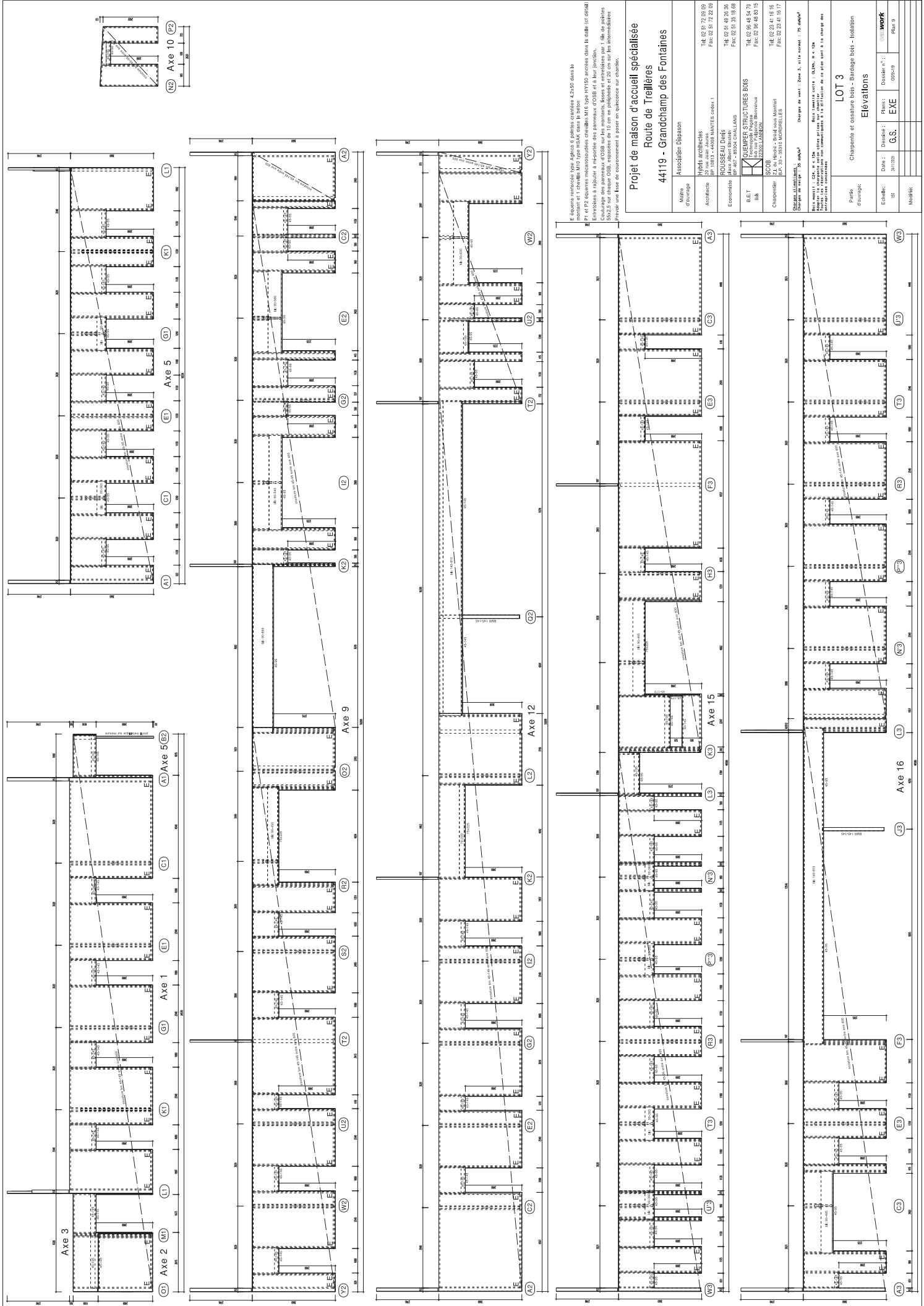

Éléments mentionnés dans les plans de façades particulières : 42x50 dans le montant et 1 linteau M100 type REXAX dans le linteau.  
 Pl et P2 esquisses microsecondes charnières M105 type HY150 installées dans la dalle (cf détail).  
 Entretoises à rajouter à l'extérieur des panneaux d'OSB et à leur jonction.  
 Collage des panneaux d'OSB sur les montants. Bases et entretoises sur 1 lit de poseurs.  
 Plancher et plafond sur 2 lits de poseurs.  
 Prevoir une fase de couronnement à poser en quinzaine sur charnière.

**Projet de maison d'accueil spécialisée**  
**Route de Treillères**  
**44119 - Grandchamp des Fontaines**

Membre d'ouvrage	Association Diapason
Architecte	HUBERT ARCHITECTES 101100150 - 44000 MANTES LA JOLIE TÉL. 02 51 72 09 09 FAX 02 51 72 21 09
Economiste	ROUSSEAU DANIS 101100150 - 44000 MANTES LA JOLIE TÉL. 02 51 42 26 36 FAX 02 51 31 18 88
B.E.T. 1	DEMAMPER STRUCTURES BOIS 101100150 - 44000 MANTES LA JOLIE TÉL. 02 51 42 26 36 FAX 02 51 31 18 88
B.E.T. 2	COGNET 101100150 - 44000 MANTES LA JOLIE TÉL. 02 51 42 26 36 FAX 02 51 31 18 88
Charpentier	COGNET 101100150 - 44000 MANTES LA JOLIE TÉL. 02 51 42 26 36 FAX 02 51 31 18 88
Colonne	COGNET 101100150 - 44000 MANTES LA JOLIE TÉL. 02 51 42 26 36 FAX 02 51 31 18 88
Chargés de vente	COGNET 101100150 - 44000 MANTES LA JOLIE TÉL. 02 51 42 26 36 FAX 02 51 31 18 88

Lot 3  
 Charpente et ossature bois - Bardage bois - Isolation  
 ELEVATIONS

Partie  
 Dessiné : G.S.  
 Vérifié : G.S.  
 Date : 20/02/20  
 Phase : Étude  
 Dessiné : G.S.  
 Vérifié : G.S.  
 Date : 20/02/20  
 Phase : Plan 9

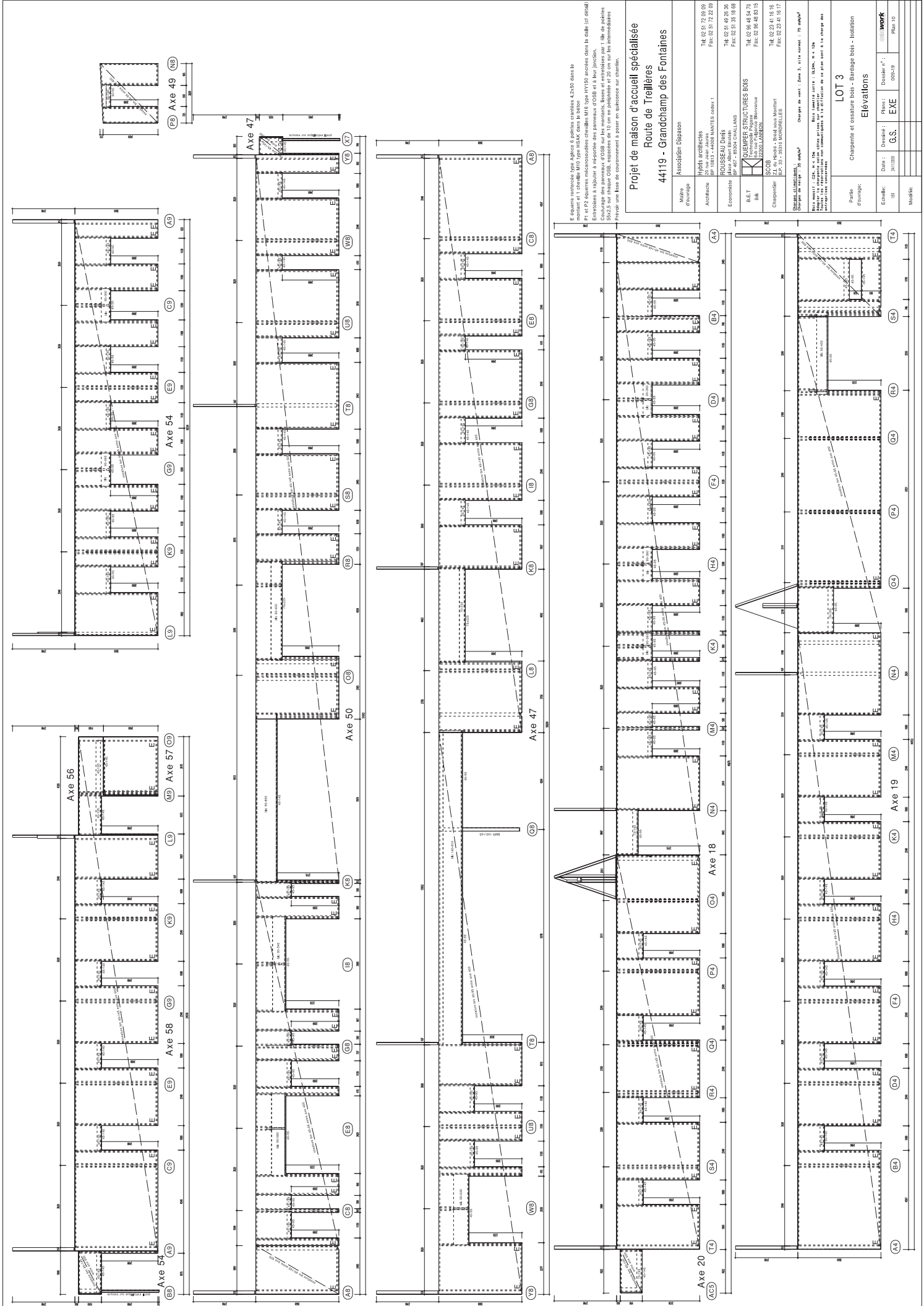

Éléments mentionnés dans le plan de coupe :  
 - P1 et P2 : 24 mètres microcassonés encastrés M15 type HY150 accolés dans la dalle (cf détail)  
 - Entrebâis à rajouter à l'extérieur des panneaux d'OSB et à leur jonction.  
 - Collage des panneaux d'OSB sur les montants, lisses et entretoises par 1 lit de points  
 - Pose des panneaux d'OSB sur les montants, lisses et entretoises par 2 lits  
 - Prendre une fois de coupe à la pose de la charpente sur chariot.

<b>Projet de maison d'accueil spécialisée</b> Route de Treillères 44119 - Grandchamp des Fontaines	
Membre d'ouvrage	Association Diapason
Architecte	HUBIS architectes BP 10815 - 44010 MANTES LES BAUX Tél. 02 51 72 09 09 Fax 02 51 72 22 09
Economiste	ROUSSEAU DUBÉ BP 1077 - 85100 CHATELAIN Tél. 02 51 42 26 36 Fax 02 51 31 18 88
B.E.T. 1 S.A.	QUÉMENER STRUCTURES BOIS Le moulin de la Chapelle BP 2002 - 44100 L'ANJON Tél. 02 51 42 54 05 Fax 02 51 42 54 05
Charpentier	S.A. L'Éclaircie - Bois sous Montfort BP 33 - 85110 MONTREUILLES Tél. 02 53 41 18 16 Fax 02 53 41 15 17
Charpente (L'Anjou Bois)	Charges de vent : Zone 3, vitte normal : 75 km/h Bois massif : CL4, n.c. 24e Bois lamellé collé : CL24C, n.c. 24e Les bois sont représentés sur les coupes et en élévation par le schéma ci-dessous et le tableau ci-dessous à la charge des bois. Intégration des charpentes.
Partie d'ouvrage	Partie Charpente et ossature bois - Bardage bois - Isolation
Échelle	1/50
Date	20/03/20
Dessiné par	G.S.
Projeté par	EXE
Plan n°	002/20
Modifié	

**LOT 3**  
 Élévations

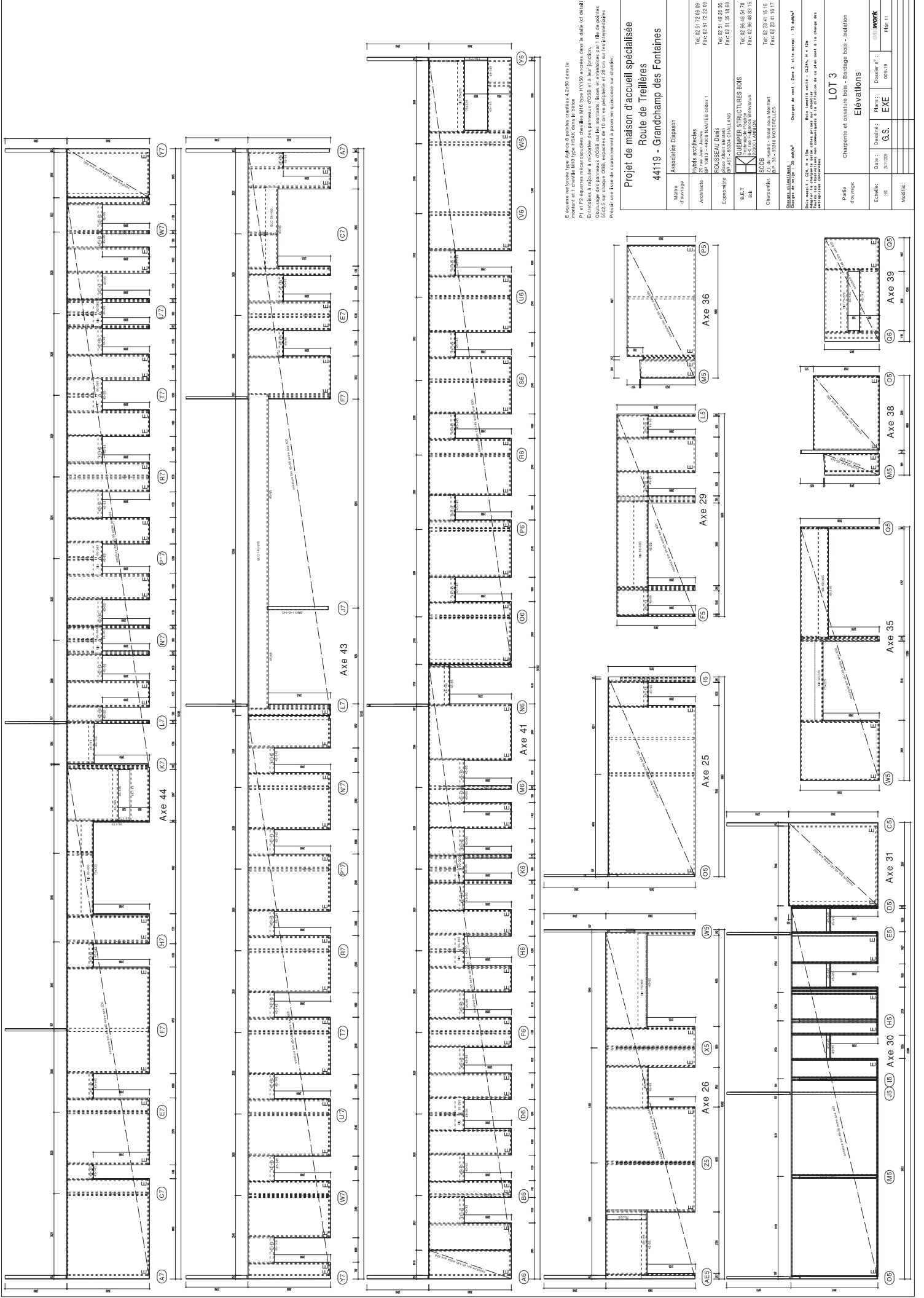

**Projet de maison d'accueil spécialisée**  
**Route de Treillères**  
**44119 - Grandchamp des Fontaines**

Membre d'ouvrage	Association Diplopatron	Tel: 02 51 72 09 09
Architecte	HYEYS architectes POUSSEAU DIRIGÉ RUE DE LA CROIX BOURBONNE LA MARIÈRE 41300 TEL: 02 51 72 22 09	Fax: 02 51 72 22 09
Economiste	POUSSEAU DIRIGÉ RUE DE LA CROIX BOURBONNE LA MARIÈRE 41300 TEL: 02 51 42 26 36	Fax: 02 51 35 18 88
B.E.T. 14	DUJEMPER STRUCTURES BOIS Le moulin de la Chapelle RDZ 41100 LAUNAY TEL: 02 54 46 54 75	Fax: 02 54 46 54 75
Charpentier	BOIS DE FRANCE - Bois Bois Montfort RDZ R.P. 33 - 35119 MONTFORT-LEZ-LEZ TEL: 02 23 41 18 16	Fax: 02 23 41 18 17
Opérateur S.I.		
Charge de vent	Zone 3, site normal : 75 km/h <sup>2</sup>	
Norme		

Partie d'ouvrage	Charpente et ossature bois - Bardage bois - Isolation
Dossier	0920-9
Phase	Etude n°1
Client	work
Échelle	1/50
Matériau	G.S.
Modifié	Prin 11

